



BLACK BEAUTY
MOISTURE KEEP SILICONE MASK

普段のスキンケアを
格上げする
フェイスマスク。

顔全体をぐっと包み込み
徹底的にシワヘアアプローチします。

水晶抽出
水溶性珪素

湯の花配合
セラミック

トルマリン

活性炭



たった10分のデイリーエステ

《繰り返し使える》電位効果美容シリコンマスク

ブラックビューティ
モイスターキープシリコンマスク

送料無料

35,000円 税別

これまでにない 美容成分配合

フェイスマスク

ブラックビューティ
モイスチャーキープシリコンマスク

美の源、4つのエイジングケア成分が
相乗効果をうみだし

プルンと弾むハリ肌を叶えます。

湯の花加工セラミック美顔マスクはセラミックの有する遠赤外線により、皮膚の温度を上昇させ、発汗を促し更に温泉成分に含まれる酸化物及び天然ミネラルが適度に皮膚を刺激することによりお肌の健康を改善し、美肌効果を促進します。また、温泉成分の保湿効果などで発汗を促すことによりシワや肌荒れに効果もあります



1回きりの使い捨て美容液シートマスクとは違います。

毎日使っても 洗えば繰り返し使える!

あなたの美容ケアを半永久的にサポートします。

お肌の乾燥 感じてませんか？

潤い不足 = (乾燥しすぎ) のカサカサ砂漠肌になっていませんか？

潤い不足は肌トラブルの原因のひとつで、
見た目を年齢以上に
見られてしまいます。

- ☑ 栄養不足や睡眠不足などによる
ストレスなどで 生活リズムが乱れやすい
- ☑ 紫外線や乾燥した空気による
ストレスで...
- ☑ 疲労などでもお肌のハリは失われがち
疲れがたまると お肌に出やすい
- ☑ カサカサ肌なのに部分的に
テカってしまう
- ☑ お肌の ハリ、透明感がなくなった...

睡眠
不足

カサ
カサ

栄養
不足

ストレス

疲れ

その原因

「潤い不足」かも?!

お肌のハリや潤いは見た目年齢にも関係してくると言われています。



お肌の潤い不足を感じたら
ハリマスクで
リフレッシュ!

いつものお手入れ+マスクで
気になるシワヘアアプローチ。

貴宝石・温泉の優れた美容成分に着目

〈美の源〉

質の高いエイジングケア成分が、この1枚のマスクに凝縮。

水溶性珪素(水晶エキス)とは

この水溶性ケイ素とは、どのように製造されるかという
と純度99%のシリカ(水晶石)を、約2,000℃の高温
で8時間以上かけて濃縮溶解させ、ガス化したケイ
素成分を特殊な方法で回収し、不要物質を燃焼処
理して、価値ある成分だけを抽出した水溶性の結晶
です。高純度珪素濃縮溶液は、さらにその結晶を溶
解させた濃縮溶液です。

水溶性珪素の働き

- Effect.1 新陳代謝を活性化
- Effect.2 デトックス効果
- Effect.3 強い血管をつくり傷ついた血管を修復
- Effect.4 細胞の結合組織であるコラーゲンをつくり出す
- Effect.5 骨細胞をつくり出すには珪素が必要
- Effect.6 腸内の腐敗を止めて、腸内環境を整える
- Effect.7 強力な抗酸化により、病気を根本から癒す

長年の年月をかけて取得した製法特許により抽出に成功

二酸化ケイ素(SiO₂)の成分を水に完全に溶解することはこれまでの技術で
は非常に困難でしたが、長年の年月をかけて取得した製法特許により抽出に
成功し、水晶として知られる石英を水溶液化することに成功したものが水晶抽
出水溶性珪素、つまり水溶性ケイ素水です。

美容業界だけではなく、いろんなメディアから注目されています

珪酸塩は食品添加物としてFDA(米国食品医薬品局:U.S. Food
and Drug Administration)にも承認されているものです。水溶性珪素のすぐれた
点はすでに一部雑誌やTVでも報道済みです。

健康肌
つくる
源

水溶性珪素以外にも、
6種類のミネラルが
イオン化して
含まれています。

マグネ
シウム

リン

鉄

マンガン

ナトリウム

リチウム

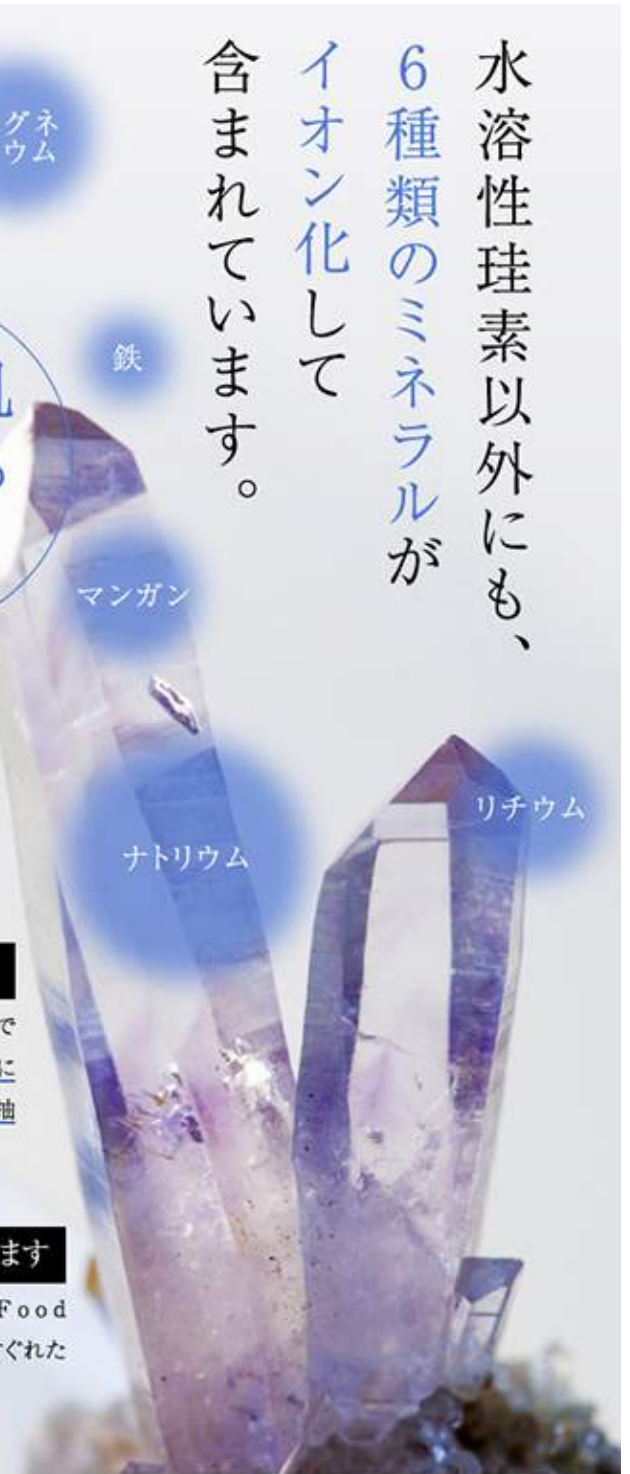

水晶抽出水溶性珪素が肌に活力を与え、 さらに年齢に負けない肌をつくり出す3つの美容成分

潤い・ハリ感溢れ出す 〈湯の花セラミック〉

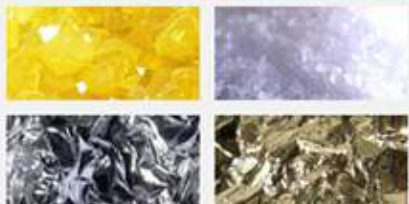

湯の花融合セラミックには硫黄、ナトリウム、アルミニウム、ゲルマニウム、その他、を含んだ温泉成分。セラミックの有する遠赤外線働きにより発汗を促し温泉成分に含まれる酸化物質及び天然ミネラルが適度に皮膚を刺激することで、肌の健康を改善し、美肌効果を促進します。

まるで毒素を吸着する磁石 〈活性炭〉



活性炭とは木やココナツの殻などを燃やすことにより、何百万もの微細な穴が空いた炭となり、その穴が毒素など様々な物質を吸着する磁石のような性質をもっています。最近アメリカではこの活性炭を使って、デトックスやアンチエイジング、菌のホワイトニングまでする人が増えているようです。

美の鉱石 〈トルマリン〉



トルマリンの特徴は、それ自体に圧力や熱を加えると、微弱ですが電気を発生させるという点です。そして常にマイナスイオンと遠赤外線を放出します。しかもこの効果は、永久に失われないと研究により確認されています。マイナスイオンと遠赤外線が皮膚表面を暖め、新陳代謝が促進されます。

使って変わった！私の笑顔。

いつもより化粧のりがいい



昨日の疲れがお肌に出ない



自信がでて前向きな気持ちに！



マスクをした後に感じるしっとり感。

そして、翌朝に感じるプルプルに弾むハリ肌！思わず口元が緩みます。

お化粧するのも楽しく、笑顔にも自信が！

疲れたお肌もしっとり潤してくれるので、女性の強い味方です。

できてしまったシワに！ これからの対策に！

モイスチャーキープシリコンマスクは、本来人間がもっているお肌の力を引き出す手助けをします。外部から保護するのではなく、しっかり内側に働きかけ、お肌本来のうるおいを引き出し、できてしまったシワや肌荒れをケアします。毎日ご使用により、いつまでも若々しいお肌を保つことが可能です。

シリコンマスク使用前

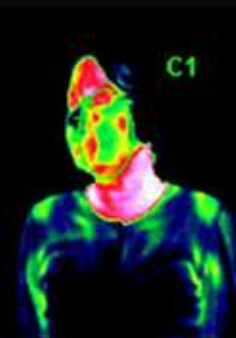

C1 平均温度32.7

C1 最高温度34.8

C1 最低温度29.5

加齢や肌トラブルなどで
荒れた肌

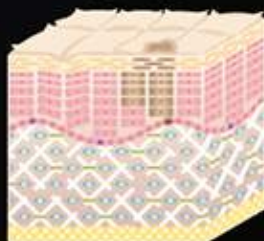

シリコンマスク使用20分後

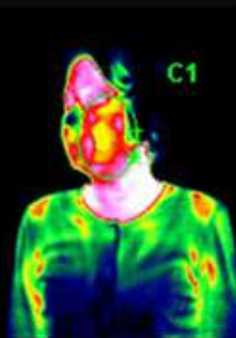

C1 平均温度33.8

C1 最高温度34.8

C1 最低温度30.6

表面だけじゃなく
肌の奥まで働きかける

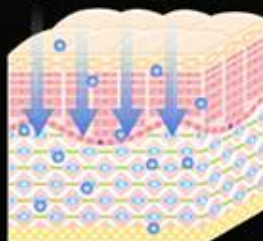

洗顔後、化粧水、美容エッセンス等を付け、湯の花加工セラミック美容マスクをつけるとセラミックの効果によりいつもの数倍お肌に浸透していき、美容効果が得られます。



高品質シリコンをベースに
温泉効果の特徴とする
電位効果美容マスク



5~10分で印象を変える とっても贅沢なデイリーエステ

モイスチャーキープシリコンマスクの特徴

生き活きとした美力を与える
〈水晶抽出水溶性珪素〉

取扱い上の注意

- ・強く引っ張ると裂ける恐れがあるのでご注意ください。
- ・マイナスの電気が出ておりますので、ほこりなどを吸着しやすくなっておりますので
使用するときは必ず水洗いしてください。
- ・使用後は、水またはぬるま湯で洗浄後、水気を切って保管してください。
- ・幼児の手の届かない場所に保管してください。